Aménager avec des vivaces et des fleurs sauvages

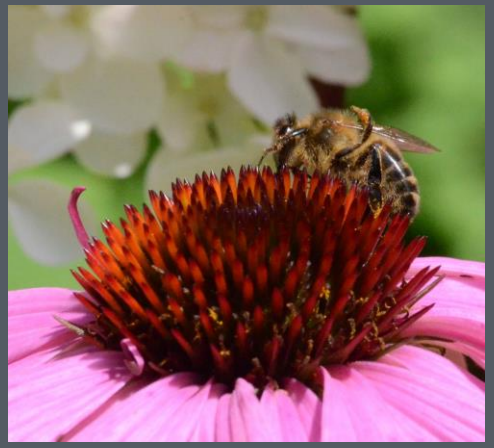

ECOSEM sprl

P. COLOMB

L’évolution du fleurissement

Fleurissement d’un temps passé
ANNUELLES FACILES

- Plantes faciles
- Couleurs vives
- Pas de réflexions élaborées

L’évolution du fleurissement

Fleurissement
ANNUELLES VARIEES

- Couleurs plus douces
- Compositions harmonieuses
- Conceptions réfléchies
- Plantes à feuillage

L’évolution du fleurissement

Fleurissement
ANNUELLES HORS SOL

- Contraintes de gestion
- Coûts élevés

L’évolution du fleurissement

Fleurissement
ANNUELLES HORS SOL

- Contraintes de gestion
- Coûts élevés
- Piège pour les communes rurales

L’évolution du fleurissement

Fleurissement
UNE APPROCHE CHAMPÊTRE

- Gestion allégée
- Coûts faibles
- Pas de vol !!!
- Intérêts écologiques (pollinisateurs et auxiliaires)

L’évolution du fleurissement

Fleurissement
VIVACES

- Plantes structurantes 4 saisons
- Plantes horticoles ou exotiques
- Plantes mellifères (?)

L’évolution du fleurissement

Réflexion actuelle :
=> allègement des coûts et du temps consacré à l’entretien

Utilisation de plantes vivaces (arbustes, graminées, fleurs vivaces)
Complétée par un usage parcimonieux des annuelles (renforts)

Cette évolution est une porte d’entrée pour l’utilisation de plantes vivaces sauvages
Renforcée par des actions ciblées en faveur des pollinisateurs, du maintien ou du développement de la biodiversité dans les espaces urbanisés.

*** OSONS LES SAUVAGEONNES ***

L’évolution du fleurissement

Fleurissement
PLAN MAYA + de 200 communes

- Plantes horticoles ou exotiques
- Plantes mellifères (≥ 20%)

L’évolution du fleurissement

Fleurissement
EXPERIENCE BIODIBAP

- Plantes 100% indigènes
- Limite quantitative

L’évolution du fleurissement

Fleurissement
100% indigènes ?

- Durée de floraison plus limitée
- Floraisons plus discrètes

L’évolution du fleurissement

Fleurissement
Vivaces, indigènes, annuelles

- Espèces d’accompagnement
- Intérêt pour la faune sauvage
- Sélection esthétique et fonctionnelle

L’évolution du fleurissement

Fleurissement
Choix d’indigènes

- *Scabiosa columbaria*
- *Stachys officinalis*
- *Lythrum salicaria*
- *Knautia arvensis*
- *Geranium sanguineum*
- *Succisa pratensis*
- *Solidago virgaurea*
- *Angelica sylvestris*
- *Deschampsia cespitosa*
- …

L’évolution du fleurissement

Fleurissement
Prairies & pelouses fleuries

- Le bon mélange au bon endroit
- Attention aux beaux discours

L’évolution du fleurissement

Fleurissement
Le cas des cimetières

- pelouse fleurie
- plantes couvre-sols
- tapis précultivés de Sedum

L’évolution du fleurissement

L’évolution du fleurissement

L’évolution du fleurissement

www.ecosem.be

www.ecowal.be